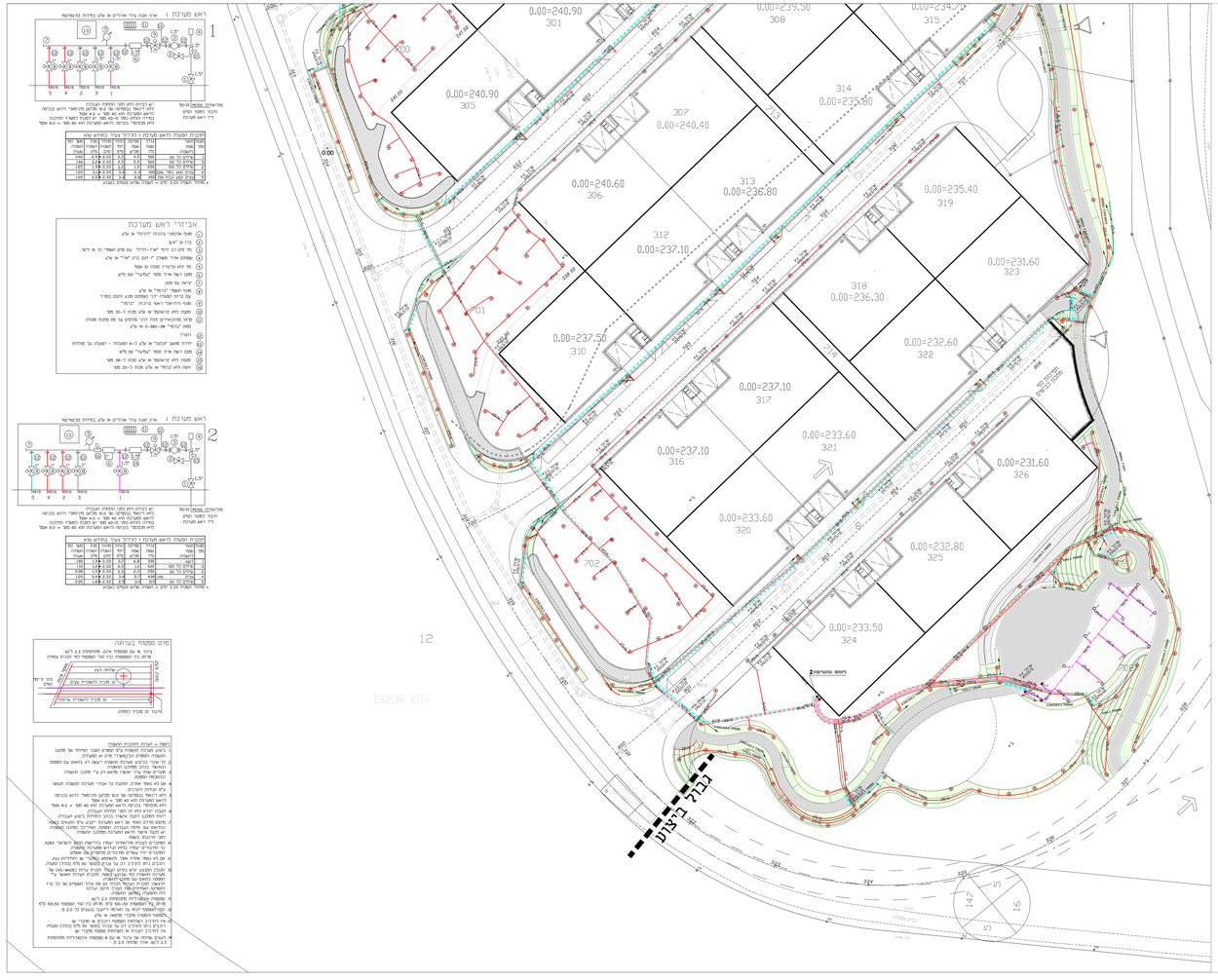

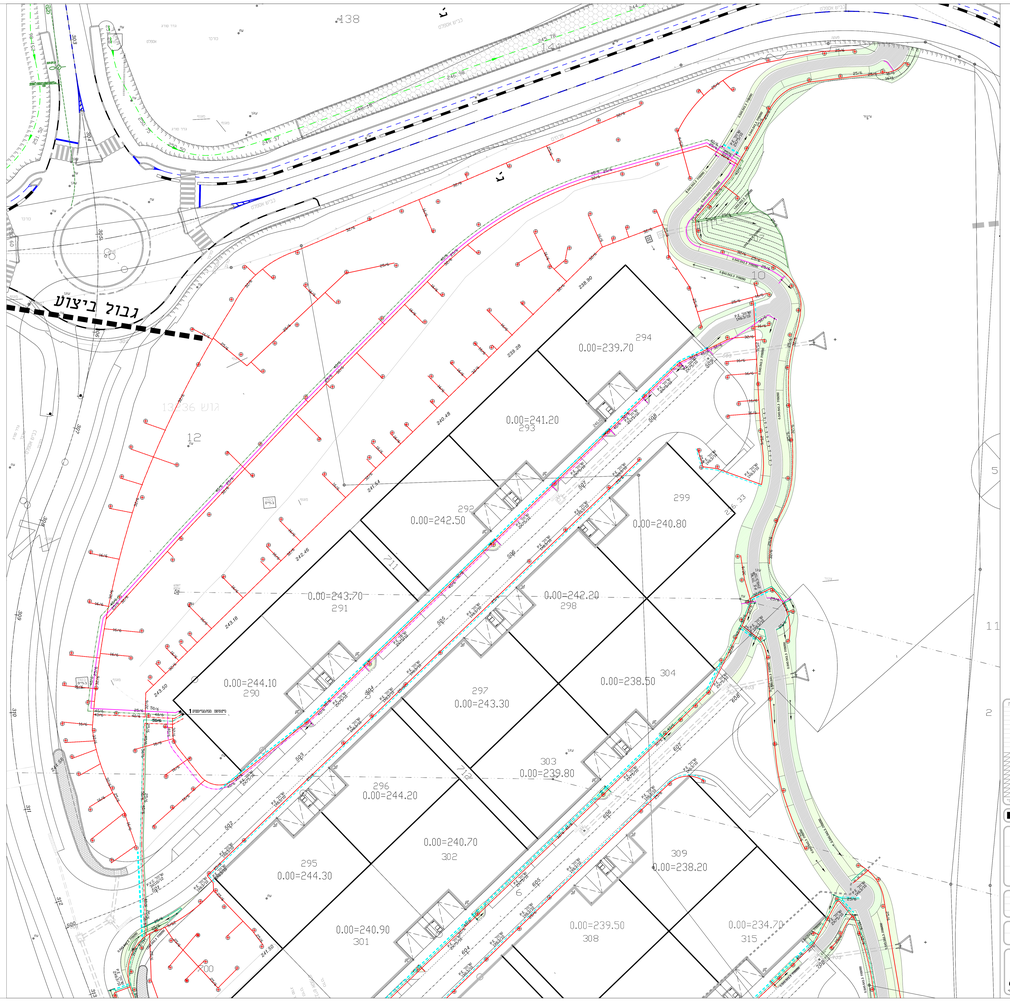

אביזרי ראש מערכת

1. מאגר אספנים בנפח לאיטול מ שע
2. בוז'ן ע"ע
3. מד מים רב זרמי ארא-ידיידי עם מדף-שאבו כל מ כיבר.
4. מאמדים מדיי בתוך ב' דגם בנק יא"ר מ שע
5. מד לחץ פרעון מסנה מ אמד
6. מחבר ראש מסר "עמיר" מס ל"מ
7. יציאה עם מסנן
8. מגוף ראשי "בודד" מ שע
9. מגוף ראשי "בודד" יהיו המאמדים מחבר ומשם כמודד
10. מגוף ראשי ראש בנינה "בודד"
11. מסנה ליחי "אלמוגי" מ מלח 2-מס מסר
12. מגוף מתנגדיים ומלח ליחי מסנים מ מס מסנה מאלח
13. מחבר "בודד" מ-מאמ-5 מ שע
14. ווסדר
15. יחידת מחאב "אמנון" מ שע 2-4 הטעדה - הטעדה על מסרמים
16. מחבר ראש מדיי מסר "עמיר" מס ל"מ
17. מסנה ליחי "בראשון" מ שע מלח 2-מס מסר
18. מסנן ליחי "בודד" מ שע מלח 2-מס מסר

ראש מערכת 1

ארבו ובנה עליי אביזרים אל מלא בחדות בנפשמ

מס מ"ר 2500 מס מ"ר
מקור המים ראש
ליד ראש מערכת

יש בכנות ליחי מסנן המחלה ובעבודה
ליחי ראשי נמדדים אל מ שע מלח מ"מאמ" דרוש בכנות
בחיבור המערכת ליחי אל מ שע מלח מ"מאמ" דרוש בכנות
ליחי מסנן המחלה ובעבודה ליחי מסנן המחלה ובעבודה
ליחי מסנן המחלה ובעבודה ליחי מסנן המחלה ובעבודה

מקבץ הטעדה ראש מערכת 1 (ליידה ביצר בחדש נא)							
מס' אזור	אזור	מקדם	מקדם	מקדם	מקדם	מקדם	מס' מס
		אזור	אזור	אזור	אזור	אזור	
		מלא	מלא	מלא	מלא	מלא	
1	50.00	50	4.5	100	2.0	2.0	1
2	32.00	32	2.5	64	2.0	2.0	640
3	50.00	50	4.5	100	2.0	2.0	1
4	50.00	50	4.5	100	2.0	2.0	1
5	32.00	32	2.5	64	2.0	2.0	160
6	32.00	32	2.5	64	2.0	2.0	160

* מחוט השאלה 2.0 מ"מ • הטעדה אל מקבץ בנפש

ראש מערכת 2

ארבו ובנה עליי אביזרים אל מלא בחדות בנפשמ

מס מ"ר 2500 מס מ"ר
מקור המים ראש
ליד ראש מערכת

יש בכנות ליחי מסנן המחלה ובעבודה
ליחי ראשי נמדדים אל מ שע מלח מ"מאמ" דרוש בכנות
בחיבור המערכת ליחי אל מ שע מלח מ"מאמ" דרוש בכנות
ליחי מסנן המחלה ובעבודה ליחי מסנן המחלה ובעבודה
ליחי מסנן המחלה ובעבודה ליחי מסנן המחלה ובעבודה

מקבץ הטעדה ראש מערכת 2 (ליידה ביצר בחדש נא)							
מס' אזור	אזור	מקדם	מקדם	מקדם	מקדם	מקדם	מס' מס
		אזור	אזור	אזור	אזור	אזור	
		מלא	מלא	מלא	מלא	מלא	
1	50.00	50	4.5	100	2.0	2.0	1
2	32.00	32	2.5	64	2.0	2.0	160
3	50.00	50	4.5	100	2.0	2.0	1
4	50.00	50	4.5	100	2.0	2.0	1
5	32.00	32	2.5	64	2.0	2.0	160
6	32.00	32	2.5	64	2.0	2.0	160

* מחוט השאלה 2.0 מ"מ • הטעדה אל מקבץ בנפש

סדרם סמנטי בעזרה

עיגול מ שע מסמלת אינם מתחמשות 2.0 ל"מ
מרחק בין המסמלת לבין הנמצאת לפי הנבנה המחיה
דגם מסמלת בנבנה ליחי הטעדה מס מלח – 4.0 מטר

הערות לתכנון המערכת

1. בנבנה המערכת המחיה לא נמצאים מכבי לפיזור אל מתכנן
2. המחיה המסמנים הנבנמארי מצים אם מ המערכת
3. "בראשי" בנבנה המחיה המערכת "ראשי" ו"מ בנאים עם המסמנה
4. מחברים שמה עבור ראשי מלאים ביים ל"מ מתכנן המערכת המסמנה המסמנה
5. אם לא נאמר אחרת, המבנה כל אביזרי מערכת המחיה הנאמר בקבוק הנבנה
6. בנבנה ליחי המסמנים אל בנה מתנים מ"מאמ" דרוש בכנות
7. ליחי מסנן המחלה ובעבודה ליחי מסנן המחלה ובעבודה
8. ליחי מסנן המחלה ובעבודה ליחי מסנן המחלה ובעבודה אל מ שע מלח – 4.0 מטר
9. הנבנה ובנה ליחי מסנן המחלה ובעבודה
10. ליחי המסנן הנבנה ובנה ראשי בנבנה המחיה בנבנה המחיה
11. בנבנה ליחי המסנן אל ראש המערכת הנבנה ליחי מסנן המחלה
12. אם לא נאמר אחרת, המבנה כל אביזרי מערכת המחיה הנאמר בנבנה המחיה
13. יש לבנות ליחי מסנן המחלה ובעבודה ליחי מסנן המחלה ובעבודה
14. אם לא נאמר אחרת, המבנה כל אביזרי מערכת המחיה הנאמר בנבנה המחיה
15. הנבנה ליחי מסנן המחלה ובעבודה ליחי מסנן המחלה ובעבודה
16. בנבנה המחיה לא מקבלים לאמה, ליחי הנבנה המחיה המחיה אל מ
17. המחיה בנאים עם מסמנים המחיה
18. המחיה המחיה אל מ מסמנים המחיה המחיה המחיה אל מ
19. בנבנה המחיה המחיה המחיה המחיה המחיה המחיה המחיה המחיה המחיה המחיה
20. המחיה המחיה המחיה המחיה המחיה המחיה המחיה המחיה המחיה המחיה המחיה
21. המחיה המחיה המחיה המחיה המחיה המחיה המחיה המחיה המחיה המחיה המחיה
22. המחיה המחיה המחיה המחיה המחיה המחיה המחיה המחיה המחיה המחיה המחיה